



## Communiqué de Presse

La Motte-Servolex, le vendredi 12 avril 2019

### **Inauguration du nouveau siège du Crédit Agricole des Savoie, à La Motte Servolex, en présence de l'ensemble des acteurs du projet**

Vendredi 12 avril, Eric VIAL, Président du Conseil d'Administration et Laurent BENNET, Directeur Général du Crédit Agricole des Savoie, ont inauguré le nouveau site administratif de La Motte-Servolex, en présence de Luc BERTHOUD, maire de la Motte-Servolex, Michel DANTIN, Maire de Chambéry et Député européen, Jean-Michel WILMOTTE, architecte du projet, Marc OPPENHEIM, Directeur Général de Crédit Agricole Immobilier, promoteur de l'opération et Patrick BERTIN, dirigeant de l'entreprise de Léon Grosse à qui les travaux ont été confiés.

Suite aux travaux qui ont débuté fin 2017, le nouveau bâtiment d'une surface de 9 534 m<sup>2</sup> a été livré début mars 2019. 400 collaborateurs du Crédit Agricole des Savoie ont pu emménager le 19 mars.

« *Initialement, le projet proposé par le cabinet Wilmotte nous a séduit par son parti pris inspiré des montagnes savoyardes, en proposant un bâtiment moderne et contemporain faisant la part belle à la pierre. L'aménagement des espaces ouverts favorise les échanges et la coopération, valeurs partagées dans notre entreprise mutualiste* », indique Eric Vial. Au cours de cette inauguration, une visite du bâtiment a été réalisée permettant de découvrir le bâtiment constitué de trois niveaux, l'auditorium de 226 places et l'hébergement des centres d'Affaires Agroalimentaire, Agriculture et Montagne & Territoire et l'agence entreprises de Chambéry.

« *Ce nouvel édifice s'inscrit dans le cadre de la vision stratégique du Crédit Agricole des Savoie qui investit dans la rénovation de ses agences et de ses deux sites administratifs, pour jouer pleinement son rôle dans le développement économique local. Ce bâtiment participe au renforcement de la proximité avec les clients, grâce à sa conception moderne, sa proximité et sa taille humaine : structures d'accueil, centre d'affaires, moyens logistiques et technologiques sont pensés pour cela.* » précise Laurent Bennet.

Dans le cadre de sa politique de développement durable, le Crédit Agricole des Savoie a inscrit le projet de construction dans une démarche de certification environnementale : le bâtiment sera certifié Haute Qualité Environnementale (HQE) niveau Excellent.



## **A propos du Crédit Agricole des Savoie**

Le Crédit Agricole des Savoie se situe au premier rang des banques en Savoie et en Haute-Savoie, au service de 710 000 clients particuliers, professionnels et entreprises. C'est un acteur majeur du développement de l'économie locale : 1 habitant sur 2 est client du Crédit Agricole des Savoie, 1 entreprise et/ou professionnel sur 4 et 8 jeunes agriculteurs sur 10. C'est également la banque leader sur le marché des frontaliers, avec plus de 55 500 clients.

Implantée au cœur de ses territoires, elle dispose d'un réseau de 166 agences conseil pour les particuliers et les professionnels, dont 3 agences dédiées aux entreprises et dispose de 6 pôles d'expertise : 1 centre d'affaires du Patrimoine, 1 pôle Agroalimentaire, 1 pôle d'affaires Immobilier, 1 pôle Développement International, 1 pôle Montagne et Territoire et 1 pôle santé. Elle propose également un Centre de Relation Clients avec 6 pôles spécialisés et plus de 100 conseillers et une agence à distance : e-savoie.com.

Le Crédit Agricole des Savoie est l'un des premiers employeurs sur son territoire, avec 2 470 collaborateurs. La banque met en œuvre une politique de recrutement et de formation soutenue pour améliorer la qualité du conseil et la satisfaction de ses clients.

Conscient de ses responsabilités envers ses territoires, le Crédit Agricole des Savoie s'investit dans des actions illustrant ses valeurs : proximité, responsabilité et solidarité. Avec plus de 860 administrateurs sur le terrain, c'est un acteur de la vie locale et son engagement prend la forme d'actions concrètes : mise en place de structures « Passerelle » pour aider ses clients en grande difficulté, soutien à l'initiative économique et aux jeunes entrepreneurs et aide à la préservation du patrimoine local.

[www.ca-des-savoie.fr](http://www.ca-des-savoie.fr) // [www.tous-acteurs-des-savoie.coop](http://www.tous-acteurs-des-savoie.coop)

## **A propos de Crédit Agricole Immobilier**

Crédit Agricole Immobilier est l'expert immobilier multimétier du groupe Crédit Agricole, qui allie expérience du marché, intelligence des usages et prise en considération de l'humain. Crédit Agricole Immobilier conseille ses clients pour créer avec eux de la valeur tout au long de leurs projets immobiliers. Il mobilise toutes ses expertises au service des particuliers – promotion résidentielle, administration des biens, animation de la tête de réseau Square Habitat –, des entreprises – conseil, immobilier d'exploitation, promotion tertiaire, property management – mais aussi des collectivités – promotion, aménagement urbain.

En promotion tertiaire, Crédit Agricole Immobilier intervient en construction neuve d'ensembles immobiliers tertiaires – sièges sociaux et quartiers d'affaires – et en restructuration et réhabilitation d'immeubles existants. Il propose une offre immobilière innovante et durable qui concilie identité architecturale forte, solutions flexibles et évolutives et intégration durable pour répondre aux besoins de tous ses clients.

En savoir plus : [www.ca-immobilier.fr](http://www.ca-immobilier.fr)

Contacts Presse: Catherine Pouliquen - ☎ +33 (0)1 57 72 36 12 - [catherine.pouliquen@ca-immobilier.fr](mailto:catherine.pouliquen@ca-immobilier.fr)



Bérengère Monaco - ☎ + 33 (0)1 57 72 34 73 – [berengere.monaco@ca-immobilier.fr](mailto:berengere.monaco@ca-immobilier.fr)

### **A propose de Léon Grosse, Bâtisseurs de confiance : 100% entrepreneurs**

Le groupe Léon Grosse est, en France, un acteur majeur de la construction. Familial et indépendant, le groupe Léon Grosse réalise un chiffre d'affaires de plus de 800 millions d'euros avec 2 300 collaborateurs.

Bâtisseurs de confiance, les femmes et les hommes de Léon Grosse relèvent depuis 138 ans de grands défis architecturaux et techniques : extension du centre commercial de la Part Dieu à Lyon (2020), extension de la ligne 14 et la création de la gare Maison Blanche pour le Grand Paris (2022), quartier Ynfluence Square (une tour et 7 bâtiments) à Lyon (2018), rénovation du Musée de l'Homme (2016), stade Jean-Bouin à Paris (2013).

100 % entrepreneurs, Léon Grosse intervient dans la majorité des activités de la construction et se positionne également en promotion et montage immobilier.



**Photo nouveau site de Chambéry :**

Vue extérieure du Bâtiment – entrée principale

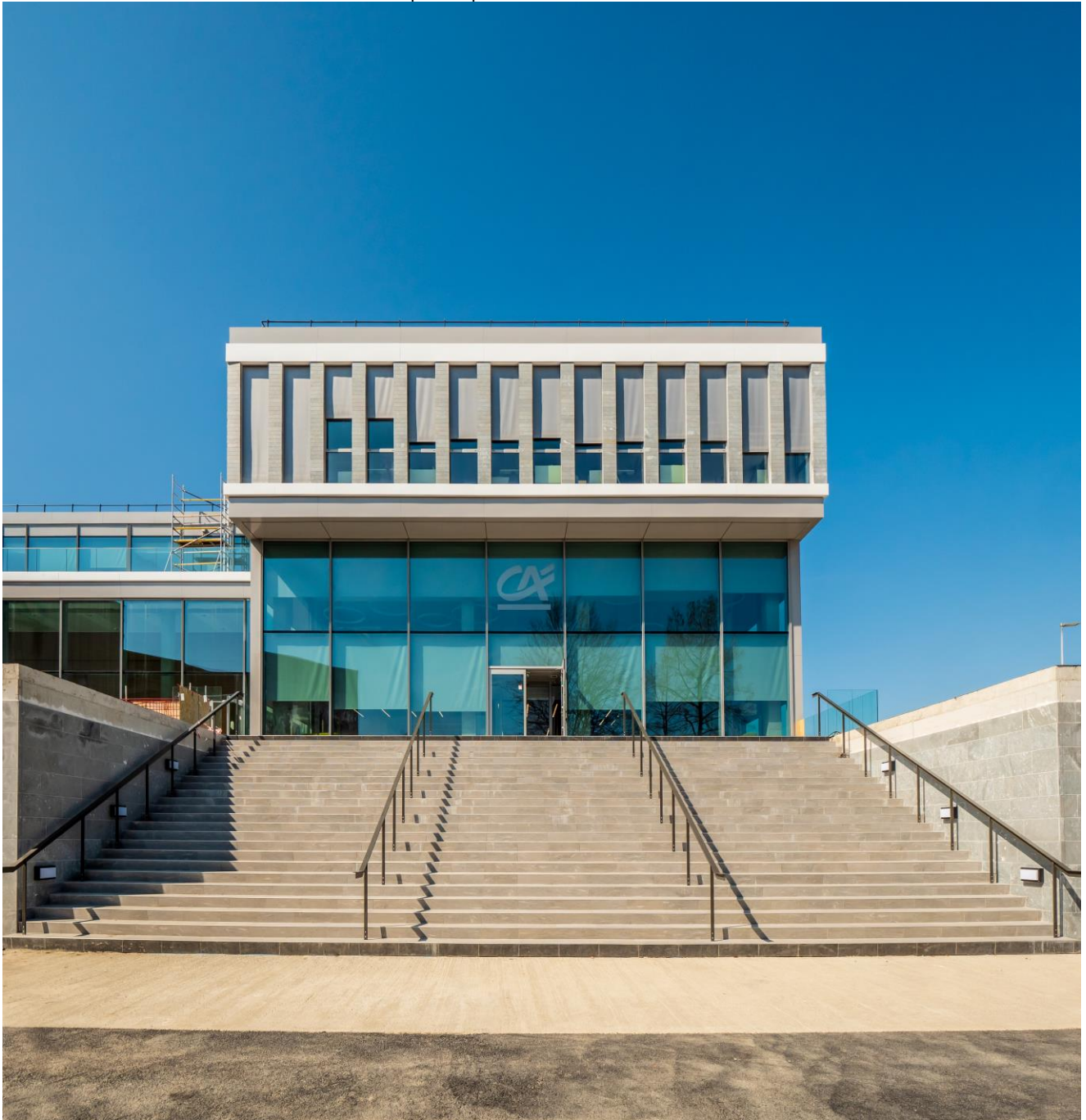

©Gilles Piel



©Gilles Piel

Vue intérieure – Hall d'accueil



©Gilles Piel



Auditorium de 226 places, salle équipée de tribunes télescopiques, gradins mobiles



©Thibaut bouvier



©Gilles Piel



Vue intérieure – vue depuis la mezzanine – restaurant entreprise

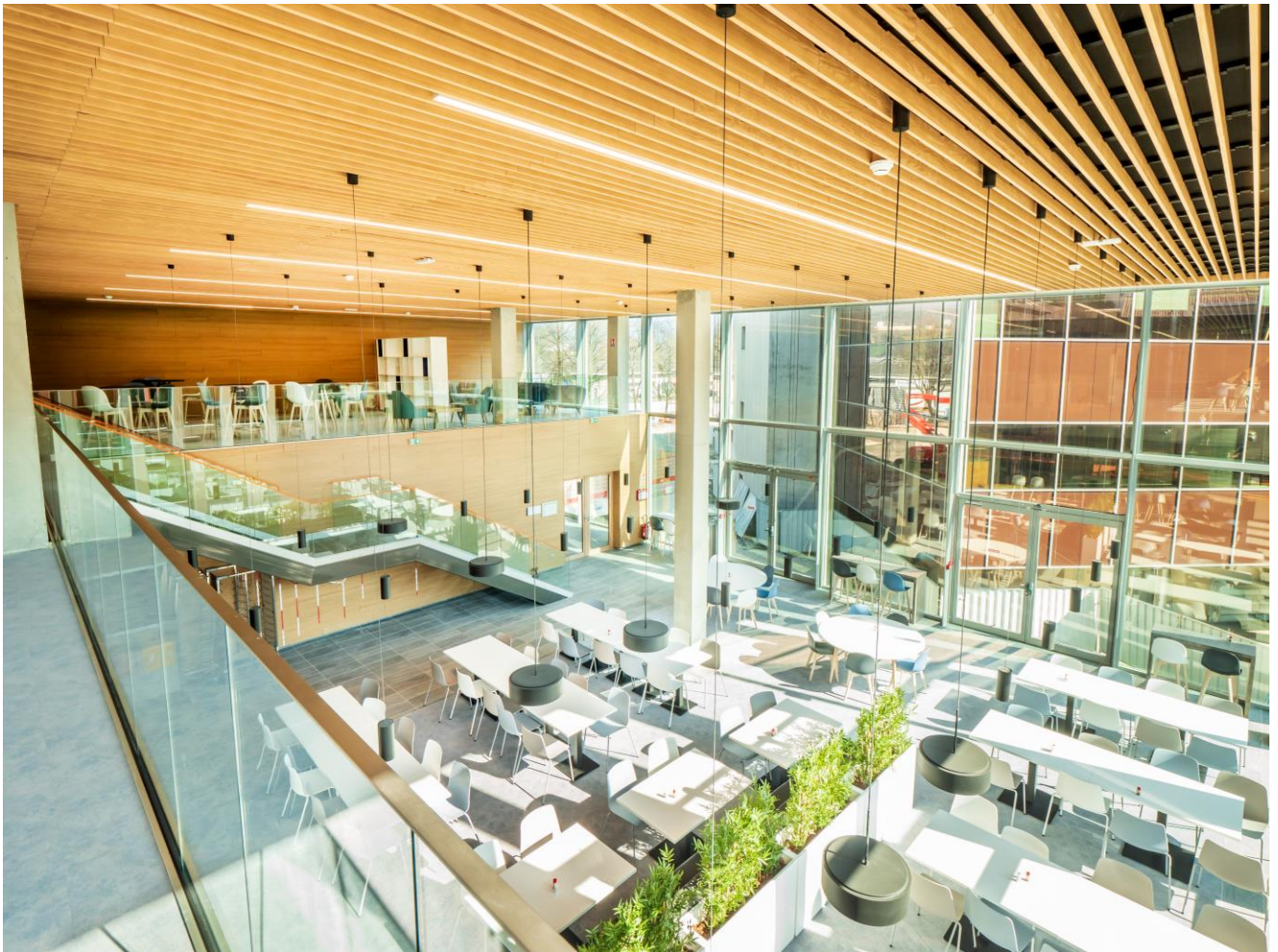

©Gilles Piel